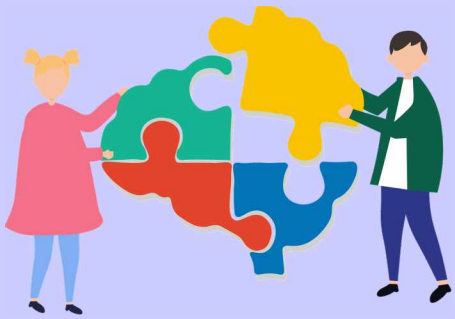

INFO
N° 39
Juin 2023

Autisme Amitié

Association pour l'accueil
et l'accompagnement des Autistes

Edition Spéciale

PARENT'HÈSE

ÉDITORIAL

AIDER CES FAMILLES …

par Gérard Devin, vice-président

Parent'hése a maintenant 12 ans, et a montré toute sa raison d'être puisque depuis 12 ans, nous sommes un moyen simple d'aider les familles en difficulté.

Nous allons, bien sûr, continuer. **Mais nous devons faire plus**.

Nous pouvons faire davantage si nous sommes davantage sollicités. Et pour être sollicité, il faut, bien sûr, que nous soyons **connus**.

Mais bien souvent les **familles ignorent tout de notre existence** et de ce que nous pouvons faire pour elles.
Dans notre département, des dizaines, sans doute des centaines de familles, sont dans une situation infernale, épuisées, au bord de l'effondrement.

Souvent, elles sont incapables de financer un moment de répit pour elle ou leur enfant.

Nous sommes là pour les aider... Pour peu qu'elles aient connaissance d'Autisme Amitié.
C'est dans ce sens que chacun de nous peut, et doit, faire davantage : nous avons tous connaissance de familles à bout de souffle, au coin de notre rue ou dans notre commune.

Les Assistantes sociales ont de plus en plus"les mains dans le cambouis", et touchent chaque jour la misère d'un peu plus près. Le monde médico-social fait tout ce qu'il peut, mais bien souvent, **on ignore notre existence** et ce que nous, **Autisme Amitié, pouvons faire**…

Communiquer, **élargir le cercle de ceux qui participent à Parent'hése** : connaissances, amis, milieu associatif, monde caritatif, etc. Voilà notre objectif immédiat, réaliste, concret.
Ensuite, comme nous le faisons depuis des années, nous mettrons tout en place **pour apporter tout notre soutien** à ces familles, pour vraiment les aider.

Bon courage, et bonne réussite à vous tous.

SOMMAIRE

Page 1 : l'édito
Pages 2 à 4 : "PARENT'HÈSE… pour aider les familles d'handicapés

En partenariat avec

Autisme Amitié Centre Social
14 avenue du Maréchal Leclerc 40140 Soustons
association-autisme.amitie@orange.fr
06 79 84 66 91 - 05 58 47 77 44

Parent'hèse... pour quoi... pour qui ?

La vie de parent d'handicapé est particulièrement difficile sur le plan affectif.

- Elle est difficile aussi sur le plan matériel, car l'arrivée d'un petit handicapé dans une famille va apporter des perturbations, des complications infinies.

Au quotidien, c'est une tension énorme pour faire face, jour et nuit, aux problèmes de cet enfant.
Tout cela, dans un périmètre de vie de plus en plus réduit : plus de loisirs, plus de vraies vacances, de moins en moins de relations.

Les familles touchées par le handicap sont souvent dans l'incapacité de partir pour "souffler" un peu, en raison de :

- Frais importants liés au handicap, qui restreignent, l'organisation d'un moment de répit, d'un voyage.
- L'impossibilité de laisser leur enfant autiste, afin de ne pas trop le sortir du cadre habituel, de son entourage.
- La difficulté de trouver une personne adaptée, compétente pour s'occuper de leur enfant.
- Leur manque d'esprit de décision, d'initiative, ne serait-ce que pour une sortie, un "break", compte tenu de leur lassitude, de leur épuisement.

CETTE SITUATION FINIT PAR USER, BROYER, CEUX QUI LA VIVENT.

Suite Page 3 ->

Bien souvent les choses se terminent mal :

Epuisement, hospitalisation de l'un des deux parents, situation intenable pour celui qui reste, et finit par craquer, lui aussi.

L'association Autisme Amitié a donc développé une démarche appelée "Parent'hèse" qui consiste en une aide en terme d'organisation et de financement, pour la mise en place de solutions de repos ou de rupture pour les familles.

Nous avons des solutions pour soulager l'épuisement des familles :

- Journées de détente pour les parents, l'enfant, ses frères et soeurs.
- Moments de répit, des séjours de rupture.
- Accueil de vacances pour l'enfant dans une unité spécialisée.
- Aide à domicile.
- Écoute, soutien, groupes d'échange ...

Ce moment de répit, cette "parenthèse", doit prévenir leur épuisement, les aider à poursuivre le chemin.

Cette initiative est rendue possible grâce à la participation de :

- **La Caisse d'Allocations Familiales**
- **La Caisse Primaire d'Assurance Maladie**
- **Et l'association Autisme Amitié**

Les personnes intéressées par cette démarche et qui souhaitent une aide, sous quelque forme que ce soit, peuvent nous contacter :

par téléphone :
05 58 47 77 44 - 06 71 84 66 91

par mail :
association.amitie40@orange.fr

Votre problème

Nos Solutions

Ce flyer d'information destiné aux parents est disponible sur simple demande à Autisme Amitié

Autisme Amitié Centre Social
14 avenue du Maréchal Leclerc 40140 Soustons
association-autisme.amitie@orange.fr
06 79 84 66 91 - 05 58 47 77 44